

E: 1/15000

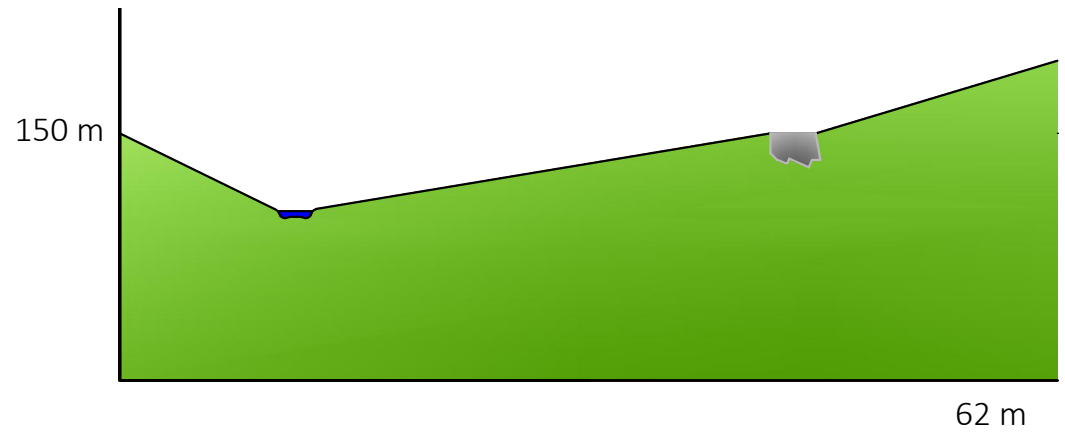

PERFIL 7

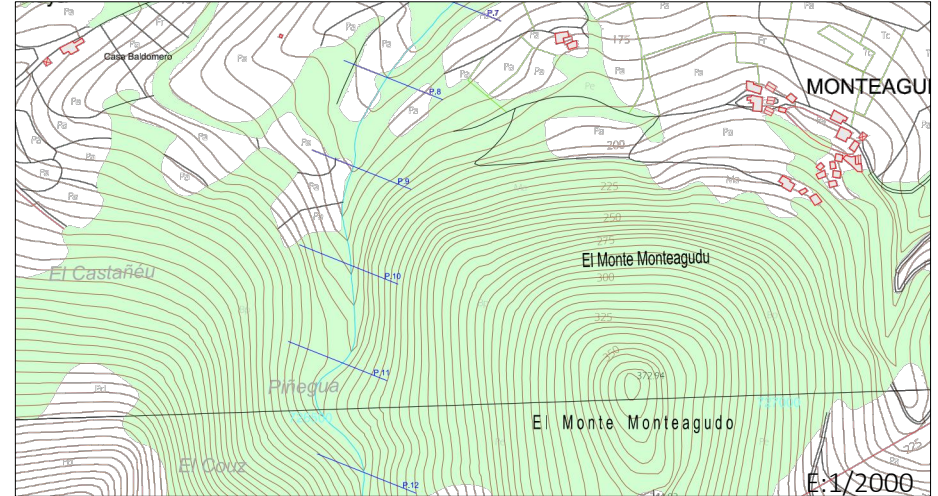
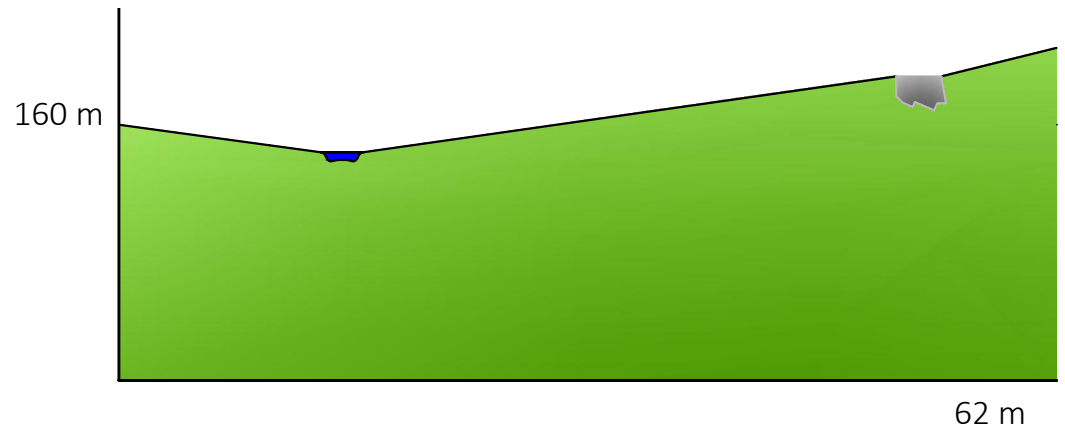

PERFIL 8

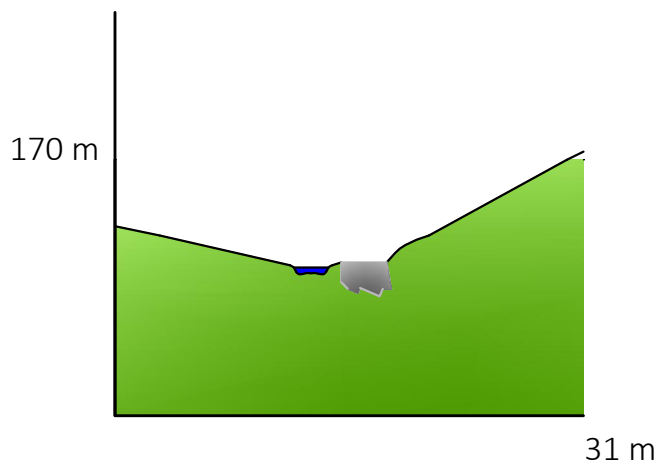

PERFIL 9

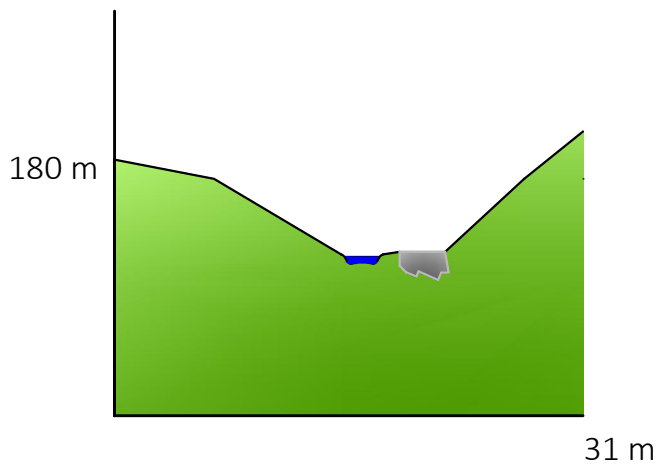

PERFIL 10

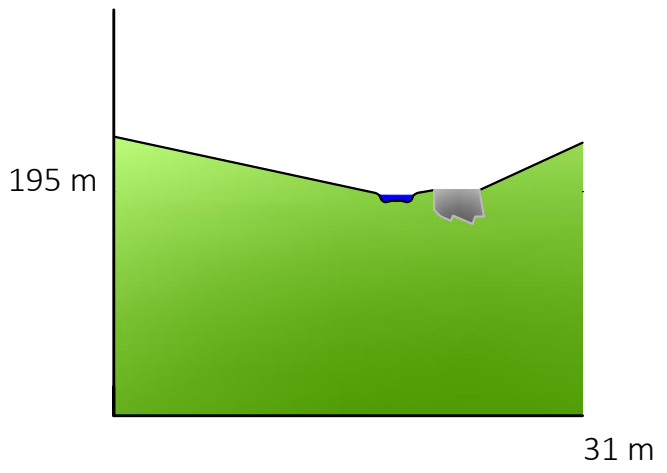

PERFIL 11

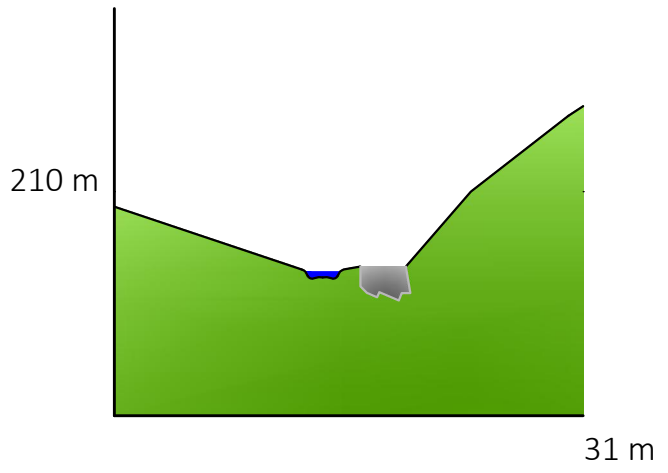

PERFIL 12

PERFILES TRANSVERSALES II



ESCUELA UNIVERSITARIA DE ARQUITECTURA TÉCNICA
 DTO. DE TECNOLOGÍA Y CIENCIA DE LA REPRESENTACIÓN GRÁFICA



AUTOR:
 Lucía Álvarez Álvarez
 TUTOR:
 D. José Carlos Franco Taboada

TRABAJO FIN DE CARRERA:
 Rehabilitación de vivienda para turismo rural y conjunto de molinos con senda a través del río Piñegua

PLANO:
 PERFILES TRANSVERSALES II

ESCALA:
 1/500

Nº PLANO:
 09/151